



ΓΕΩΠΟΝΙΚΟ ΠΑΝΕΠΙΣΤΗΜΙΟ ΑΘΗΝΩΝ
AGRICULTURAL UNIVERSITY OF ATHENS

ΟΔΗΓΟΣ ΕΠΙΒΙΩΣΗΣ ΠΡΩΤΟΕΤΩΝ ΦΟΙΤΗΤΩΝ

ΤΟΥ ΓΕΩΠΟΝΙΚΟΥ
ΠΑΝΕΠΙΣΤΗΜΙΟΥ
ΑΘΗΝΩΝ

Ένας χρήσιμος οδηγός για
τους φοιτητές του Γεωπονικού
Πανεπιστημίου Αθηνών.

Καλως ήρθατε
στο Γεωπονικό Πανεπιστήμιο Αθηνών



Χαιρετισμός Πρύτανη

Αγαπητά Νέα Μέλη της Ακαδημαϊκής μας Οικογένειας,

Με μεγάλη χαρά σας καλωσορίζω στο Γεωπονικό Πανεπιστήμιο Αθηνών, το νέο σας σπίτι τόσο για τα επόμενα χρόνια του κύκλου των σπουδών σας αλλά και αργότερα, ως σημείο αναφοράς για την επαγγελματική σας σταδιοδρομία αλλά και τη διαρκή σας αυτοεξέλιξη και την αναζήτηση της γνώσης.

Η νέα ακαδημαϊκή χρονιά, η οποία μόλις ξεκίνησε, βρίσκει το Ίδρυμα μας σε συνεχιζόμενη τροχιά ανάπτυξης προς την κατεύθυνση της μετεξέλιξης του στο Εθνικό Γεωπονικό Πανεπιστήμιο, με συνεχή έμφαση στον εκσυγχρονισμό των προγραμμάτων σπουδών, την ενίσχυση των υποδομών, τη συνολική βελτίωση της καθημερινότητας, τον ψηφιακό μετασχηματισμό και την ουσιαστική συμβολή στην αντιμετώπιση των κρίσιμων ζητημάτων του παραγωγικού ιστού της χώρας.

Το Πανεπιστήμιο μας είναι ταυτόχρονα ιστορικό και εξαιρετικά σύγχρονο: διανύει ήδη τον τρίτο χρόνο του δεύτερου αιώνα λειτουργίας του, καλύπτοντας όλα τα επιστημονικά αντικείμενα αιχμής στην εποχή της 4ης Αγροβιομηχανικής Επανάστασης, μίας περιόδου κατακλυσμιαίων αλλαγών στη διαδικασία παραγωγής τροφίμων και άλλων φυσικών προϊόντων. Αποτελεί μονόδρομο η ανάπτυξη προηγμένων και καινοτόμων λύσεων για τη διασφάλιση των διατροφικών αναγκών του πληθυσμού τόσο της χώρας μας όσο και διεθνώς, ελαχιστοποιώντας ταυτόχρονα την επιβάρυνση των φυσικών μας πόρων.

Το Γεωπονικό Πανεπιστήμιο Αθηνών ανταποκρίνεται και σε αυτή την οικομυμική απαίτηση, πρωταγωνιστώντας με τις εκπαιδευτικές και ερευνητικές δραστηριότητες, τα επιτεύγματα και τις πρωτοβουλίες των μελών της κοινότητας του στη διασφάλιση της αγροδιατροφικής επάρκειας, της υψηλής ποιότητας των προϊόντων και τη βελτίωση της καθημερινότητας όλων των εμπλεκόμενων στην αλυσίδα της πρωτογενούς παραγωγής - αγρωτών, μεταποιητών, καταναλωτών. Ταυτόχρονα, έχει ενεργό ρόλο διεθνώς στους επιστημονικούς και τεχνολογικούς τομείς του παρόντος και του μέλλοντος, όπως την τεχνητή νοημοσύνη, τον ψηφιακό μετασχηματισμό, τους βιοδιεγέρτες, τις εναλλακτικές πηγές πρωτεϊνών, την κυτταρική γεωργία και πολλούς άλλους.

Πέραν όμως από το - υψηλότατο επιπέδου - διδακτικό και ερευνητικό προσωπικό και τις αντίστοιχες προηγμένες υποδομές στις τέσσερις πανεπιστημιούπολεις μας (Αθήνα, Θήβα, Άμφισσα και Καρπενήσι), ο ζωντανός τόπος που είναι το Γεωπονικό Πανεπιστήμιο Αθηνών θα σας προσφέρει ένα τεράστιο εύρος δυνατοτήτων για την καλλιέργεια και την ανάπτυξη πολλών ενδιαφερόντων μέσω πολιτιστικών, αθλητικών, καλλιτεχνικών και άλλων συλλογικών δραστηριοτήτων. Στα χρόνια τα οποία θα ακολουθήσουν, θα έχετε την ευκαιρία να διευρύνετε τους ορίζοντες σας, να εμπνευστείτε από το μοναδικής αισθητικής περιβάλλον του και να γίνετε κοινωνοί ενός δημιουργικού γίνεσθαι.

Καλή Αρχή!

Σπύρος
Κίντζιος
Πρύτανης

Το Γεωπονικό Πανεπιστήμιο Αθηνών

Γνωρίζεις ότι το Γ.Π.Α. είναι ένα από τα αρχαιότερα πανεπιστήμια της χώρας;

Ιδρύθηκε το 1920 ως Ανωτέρα Γεωπονική Σχολή Αθηνών με αποστολή «...διδασκαλίας αναλόγου προς τας προόδους της συγχρόνου γεωργικής επιστήμης και τας ιδιαιτέρας φυσικές και οικονομικές συνθήκας της Ελλάδος». Από τότε έως και σήμερα συμβάλλει τα μέγιστα στην ανάπτυξη της Γεωργικής Επιστήμης και στον εκσυγχρονισμό της ελληνικής γεωργίας και του αγροτικού κόσμου της χώρας.

Τα τελευταία χρόνια το Γ.Π.Α. έχει διευρύνει τα διδακτικά και ερευνητικά του αντικείμενα με την προσάρτηση τριών τμημάτων: στη **Θήβα**, στην **Άμφισσα** και στο **Καρπενήσι**.



Το Πανεπιστήμιο προσφέρει:

9 προπτυχιακά προγράμματα

19 μεταπτυχιακά προγράμματα

9 διδακτορικά προγράμματα

Ακόμα, στο Πανεπιστήμιο λειτουργεί

Κέντρο Δια Βίου Μάθησης (ΚΕ.ΔΙ.ΒΙ.Μ.)

που αναπτύσσει προγράμματα επιμόρφωσης, συνεχιζόμενης εκπαίδευσης, κατάρτισης και εν γένει δια βίου μάθησης.

(kevidimaua.gr)

Το Γ.Π.Α. στεγάζεται στο άλλοτε κτήμα του βοεβόδα Χατζή Αλή Χασεκή ενώ στο ισόγειο του κεντρικού κτηρίου φυλάσσεται η **Ιερή Ελιά του Πλάτωνα.**

1. Τί να θυμάσαι



Εγγραφή

Για να ξεκινήσει η φοίτησή σου θα πρέπει να κάνεις την εγγραφή σου ηλεκτρονικά μέσω της ιστοσελίδας του [ΥΠΑΙΘΑ](#).

Προσοχή! Η εγγραφή θα πρέπει να γίνεται μέσα στις προθεσμίες με την προσκόμιση των απαραίτητων δικαιολογητικών.

Επανεγγραφή

Μετά το τέλος κάθε εξαμήνου μην ξεχνάς να εγγράφεσαι στο επόμενο εξάμηνο και να δηλώνεις τα μαθήματα που επιθυμείς να εξεταστείς μέσω της [ιστοσελίδα του Πανεπιστημίου](#).

Δώσε προσοχή στις προθεσμίες!



Συγγράμματα

Μέσω της ιστοσελίδας "[ΕΥΔΟΞΟΣ](#)" θα παραγγέλνεις τα συγγράμματα που δικαιούσαι δωρεάν (www2.aua.gr/el/info/sygggrammata).



Ακαδημαϊκή Ταυτότητα (ΠΑΣΟ)

Μην ξεχάσεις να κάνεις αίτηση για [Ακαδημαϊκή Ταυτότητα](#) με ενσωματωμένο Δελτίο Φοιτητικού Εισιτηρίου (ΠΑΣΟ).

Η Ακαδημαϊκή Ταυτότητα έχει ισχύ ίση με τα χρόνια φοίτησης του Τμήματός σου συν δύο επιπλέον.



Ενημέρωση

Το Πανεπιστήμιο επικοινωνεί μαζί σου μέσω: της [ιστοσελίδας](#) του, του [e-class](#), του [e-student](#) και του προσωπικού σου e-mail. Έλεγξε τα τακτικά για έγκυρη και έγκαιρη ενημέρωση!



Παρακολούθηση

Μελέτες έδειξαν ότι η ενεργή παρακολούθηση των μαθημάτων και εργαστηρίων αποτελεί σημαντικό παράγοντα στην έγκαιρη ολοκλήρωση των σπουδών.



Αξιολόγηση του Εκπαιδευτικού Έργου

Μην ξεχνάς να παίρνεις μέρος στις περιοδικές αξιολογήσεις του εκπαιδευτικού έργου που πραγματοποιούνται πριν από το τέλος των μαθημάτων κάθε εξαμήνου. Οι αξιολογήσεις γίνονται ψηφιακά και ανώνυμα. Η συμμετοχή σου είναι σημαντική καθώς τα αποτελέσματα που εξάγονται βοηθούν το Πανεπιστήμιό μας να βελτιώσει την ποιότητα του εκπαιδευτικού του έργου.



Ακαδημαϊκό Ημερολόγιο

Το ακαδημαϊκό έτος ξεκινά την 1η Σεπτεμβρίου. Τα μαθήματα διαρκούν 13 εβδομάδες και η εξεταστική περίοδος 4 εβδομάδες. Στην ιστοσελίδα του Τμήματος σου θα βρεις τον Οδηγό Σπουδών στον οποίο αναγράφονται οι υποχρεώσεις και τα δικαιώματά σου. Εκεί θα βρεις και το περίγραμμα των μαθημάτων σου, την ύλη, τα ECTS, τα μαθησιακά αποτελέσματα και τον τρόπο αξιολόγησής σου.



Ακαδημαϊκός Σύμβουλος Σπουδών

Αν σε απασχολεί κάποιο θέμα σχετικά με τη φοίτησή σου, απευθύνσου στον [Ακαδημαϊκό Σύμβουλο Σπουδών](#) του Τμήματός σου. Θα σε καθοδηγήσει ώστε να οργανωθείς και να επιτύχεις την ολοκλήρωση των σπουδών σου. Βρες ποιος είναι ο Ακαδημαϊκός Σύμβουλος Σπουδών σου στην ιστοσελίδα του Τμήματός σου.

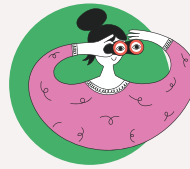

Πρακτική Άσκηση

Σύμφωνα με τον οδηγό σπουδών, προς το τέλος των σπουδών σου θα εκπονήσεις την πρακτική σου άσκηση. Η γραμματεία του τμήματός σου και το Γραφείο Πρακτικής Άσκησης θα σε καθοδηγήσουν.

❗ Φρόντισε να μάθεις έγκαιρα πού βρίσκεται η γραμματεία του τμήματός σου, τα στοιχεία επικοινωνίας της και τις ώρες εξυπηρέτησης.

2. Παροχές

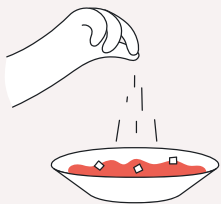

Σίτιση

Το [Εστιατόριο](#) του Ιδρύματος βρίσκεται στο κτήριο της Φοιτητικής Λέσχης και λειτουργεί τρεις φορές την ημέρα (πρωί, μεσημέρι και βράδυ). Εάν έχεις δικαίωμα σίτισης μπορείς να γευματίζεις, με την επίδειξη της κάρτας σίτισης, όλες τις ημέρες της εβδομάδας από 1η Σεπτεμβρίου έως 30 Ιουνίου, εκτός από τις διακοπές των Χριστουγέννων και του Πάσχα.

Επίδομα Στέχασης

Οι φοιτητές που προέρχονται από την επαρχία και γενικότερα από πόλεις που βρίσκονται μακριά από το Ίδρυμα όπου σπουδάζουν, έχουν τη δυνατότητα να υποβάλουν αίτηση και να λάβουν το φοιτητικό στεγαστικό επίδομα. Τα Τμήματα ενημερώνουν τους φοιτητές μέσω ανάρτησης στην ιστοσελίδα του για τη διαδικασία σχετικά με την χορήγηση στεγαστικού επιδόματος.



Εφαρμογή για ΑμεΑ

Το Γραφείο Διασύνδεσης του Γεωπονικού Πανεπιστημίου Αθηνών έχει δημιουργήσει μία [εφαρμογή](#) για κινητά τηλέφωνα (application), προσβάσιμη σε άτομα με αναπηρίες (ΑμεΑ), που θα τους πλοηγεί στους χώρους εντός του Γεωπονικού Πανεπιστημίου Αθηνών (ΓΠΑ), συμπεριλαμβανομένων και των τριών παραρτημάτων, της Θήβας, της Άμφισσας και του Καρπενησίου.

Πιο συγκεκριμένα, η εφαρμογή περιλαμβάνει:

1. Χάρτη όλου του συγκροτήματος με όλα τα κτήρια διαβαθμισμένα ανάλογα με την προσβασιμότητά τους,
2. Ηχητικό μήνυμα συνδεδεμένο με το GPS του κινητού που θα εντοπίζει την τοποθεσία (κτήριο) που βρίσκεται ο χρήστης,
3. Πλοήγηση από σημείο σε σημείο με ηχητική καθοδήγηση,
4. Χρήση alert που θα ειδοποιεί τους φύλακες του Πανεπιστημίου στο κινητό τους σε περίπτωση ανάγκης,
5. Λίστα με όλα τα μέλη της Πανεπιστημιακής Κοινότητας όλων των τμημάτων του ΓΠΑ (ΔΕΠ, ΕΤΕΠ, ΕΔΙΠ, και διοικητικό προσωπικό) με τα στοιχεία επικοινωνίας τους και με ηχητική ανάγνωση αυτών.

Δεδομένου ότι το Γεωπονικό Πανεπιστήμιο Αθηνών περιλαμβάνει **28 συγκροτήματα κτηρίων** μέσα στα οποία βρίσκονται πολλά αμφιθέατρα, εργαστήρια και αίθουσες διδασκαλίας, για την διδασκαλία και εκπαίδευση των φοιτητών, θεωρήθηκε σημαντικό η εφαρμογή να είναι όσο το δυνατόν πιο απλοποιημένη για τον χρήστη, και προσβάσιμη αναλόγως της αναπηρίας του.

Πιο συγκεκριμένα, για τους χρήστες με προβλήματα ακοής παρουσιάζεται η εικονική πλοήγηση ενώ για τους χρήστες με προβλήματα όρασης υπάρχει η δυνατότητα της ηχητικής πλοήγησης, κατόπιν λήψης ανάλογης εντολής.

Την εφαρμογή μπορεί πολύ εύκολα να την κατεβάσει ο χρήστης στο κινητό του από το play store [εδώ](#):

Οδηγίες χρήσης της εφαρμογής θα βρείτε [εδώ](#).



3. Άλλες Υπηρεσίες



Υπηρεσίες Διασύνδεσης

Στο Γ.Π.Α. θα έχεις τη δυνατότητα να υποστηριχθείς στον σχεδιασμό της σταδιοδρομίας σου από το [Γραφείο Διασύνδεσης](#) το οποίο αποτελεί πηγή ενημέρωσης των φοιτητών και αποφοίτων του ΓΠΑ σε θέματα που αφορούν στην εκπαίδευση, όσο και σε επαγγελματικές προοπτικές.

Επιπρόσθετα, το Γραφείο Διασύνδεσης αποτελεί σημείο ενημέρωσης για θέματα μεταπτυχιακών σπουδών, υποτροφιών και κληροδοτημάτων, υπηρεσία παροχής ενημέρωσης για τη σύνταξη βιογραφικού σημειώματος και της συνοδευτικής επιστολής, φορέα παροχής ατομικής και ομαδικής συμβουλευτικής για φοιτητές με μαθησιακές δυσκολίες, σημείο υποστήριξης φοιτητών και νέων αποφοίτων που ενδιαφέρονται να ξεκινήσουν τη δική τους επιχείρηση στα πλαίσια της αυτοαπασχόλησης, υπηρεσία ενημέρωσης και υποστήριξης των φοιτητών όσον αφορά στη συμμετοχή τους σε ευρωπαϊκά προγράμματα κινητικότητας φοιτητών, συνδυετικό κρίκο με την αγοράς εργασίας, δίαυλο επαφών με φορείς του ευρύτερου Δημοσίου Τομέα και γέφυρα επικοινωνίας με εκπαιδευτικά ιδρύματα της Ελλάδας και του εξωτερικού. Το Γεωπονικό Πανεπιστήμιο Αθηνών σε συνεργασία με το Γραφείο Διασύνδεσης υλοποιεί δράσεις και υπηρεσίες που στόχο έχουν να διευκολύνουν τους φοιτητές/-τριες με αναπηρίες (ΦμεΑ) ή/και τους φοιτητές με Ειδικές Εκπαιδευτικές Ανάγκες (ΦμΕΕΑ), να ανταποκριθούν στις ακαδημαϊκές τους υποχρεώσεις και να αποφοιτήσουν έγκαιρα.

Τα βήματα που πρέπει να ακολουθήσουν οι φοιτητές/-τριες προκειμένου να έχουν μία εναλλακτική ευνοϊκή αντιμετώπιση στις εξετάσεις είναι τα ακόλουθα:

1. Απευθύνονται στο γραφείο φοιτητικής μέριμνας όπου συμπληρώνουν μία φόρμα με το αίτημα για διευκόλυνση στις εξετάσεις και συνημμένα προσκομίζουν τις διαγνώσεις των παθήσεωv τους.
2. Στην συνέχεια και εφόσον ελεγχθούν από ειδική επιτροπή τα δικαιολογητικά τους, μπορούν να προγραμματίσουν συνεδρίες με την Εκπαιδευτικό Ειδικής Αγωγής, η οποία θα τους κατευθύνει για τον τρόπο μελέτης τους και την ευνοϊκότερη μέθοδο εξέτασής τους, αναλόγως της παθήσεωv τους.

Μη χάσεις τα σεμινάρια του Γραφείου Διασύνδεσης για **θέματα ψυχικής υποστήριξης**, μελέτης, και άλλα που θα σε ενδυναμώσουν στην ακαδημαϊκή σου ζωή!

Οι φοιτητές/-τριες μπορούν να ενημερωθούν για όλες τις **δράσεις και υπηρεσίες** που παρέχονται πατώντας [εδώ](#).



InnovinAgri

Γραφείο Καινοτομίας, Επιχειρηματικότητας
& Μεταφοράς Τεχνολογίας ΕΜΚΕ ΓΤΑ

innovinAgri

Ενημερώσου για τις υπηρεσίες το Γραφείου Καινοτομίας Επιχειρηματικότητας και Μεταφοράς Τεχνολογίας [InnovinAgri](#) που έχει κύριο σκοπό την εκπαίδευση της ακαδημαϊκής κοινότητας του Γ.Π.Α. σε θέματα καινοτομίας και επιχειρηματικότητας και την αποτελεσματική αξιοποίηση των ερευνητικών αποτελεσμάτων του Ιδρύματος προς όφελος της πανεπιστημιακής κοινότητας, της ελληνικής οικονομίας αλλά και της κοινωνίας ευρύτερα.



EU CONEXUS

Ευρωπαϊκό Πανεπιστήμιο για
την Αειφορική Αστική
Παράκτια Βιωσιμότητα

EU-CONEXUS – Ευρωπαϊκό Πανεπιστήμιο για την Ευφυή Αειφόρο Διαχείριση της Αστικής Παράκτιας Ζώνης

Το [EU-CONEXUS](#) αποτελεί μια ισχυρή συμμαχία μεταξύ εννιά (9) Ευρωπαϊκών Πανεπιστημίων που αναπτύσσουν την εκπαίδευση, την έρευνα και την καινοτομία σε έναν κόμβο αριστείας για την Έξυπνη Αστική Βιώσιμη Παράκτια Ανάπτυξη. Το EU-CONEXUS ανοίγει την πόρτα σε έναν κόσμο νέων δυνατοτήτων, επιτρέποντάς σου να αξιοποιήσεις τις γνώσεις και τις ευκαιρίες που προσφέρουν όλα τα Ευρωπαϊκά συνεργαζόμενα Πανεπιστήμια μέσα από:

- 1 Πρωτοποριακά, διεπιστημονικά και ευέλικτα κοινά προγραμμάτων σπουδών σύντομης διάρκειας (Minor Programmes) με διεθνή αναγνώριση
- 2 Διεθνών θέσεων πρακτικής άσκησης
- 3 Διευρυμένη κινητικότητα μεταξύ των χωρών εταίρων
- 4 Πολιτιστικές και καλλιτεχνικές δραστηριότητες
- 5 Διαγωνισμούς καινοτομίας
- 6 Οικονομική υποστήριξη για την υλοποίηση φοιτητικών ιδεών που αντιμετωπίζουν παγκόσμιες κοινωνικές και περιβαλλοντικές προκλήσεις
- 7 Δυνατότητα συμμετοχής σε Open Lab Hours που προσφέρουν εκπαίδευση σε θέματα Έξυπνης Διαχείρισης της Αστικής Παράκτιας Ζώνης (SmUCS)
- 8 Αλλά και πολλά ακόμα!

Για περισσότερες πληροφορίες μπορείς να επισκεφτείς την [ιστοσελίδα του ΓΠΑ](#).



Erasmus+

Σπουδατική Κινητικότητα (Erasmus)

Κάθε φοιτητής έχει δικαίωμα να μετακινηθεί με σκοπό τις σπουδές ή την πρακτική Άσκηση στο πλαίσιο του Προγράμματος [ERASMUS+](#), εφόσον επιλεγεί. Το πρόγραμμα αυτό αποτελεί δράση της Ευρωπαϊκής Επιτροπής για την εκπαίδευση, την κατάρτιση, τη νεολαία και τον αθλητισμό, που στοχεύει στην ενίσχυση των δεξιοτήτων και της επαγγελματικής προοπτικής των συμμετεχόντων, καθώς και στον εκσυγχρονισμό των συστημάτων εκπαίδευσης σε όλους τους τομείς της Δια Βίου Μάθησης (Ανώτατη Εκπαίδευση, Επαγγελματική Εκπαίδευση και Κατάρτιση, Εκπαίδευση Ενηλίκων, Σχολική Εκπαίδευση, δραστηριότητες νεολαίας, κτλ). Βρες λεπτομέρειες σχετικά με το Πρόγραμμα ERASMUS+, τις τρέχουσες προκηρύξεις, τις προϋποθέσεις συμμετοχής, αιτήσεις, κριτήρια, διαδικασία επιλογής κλπ., είναι αναρτημένες στη σχετική ιστοσελίδα του ΓΠΑ.



Βιβλιοθήκη

Η [Κεντρική Βιβλιοθήκη και το Κέντρο Πληροφόρησης του Γ.Π.Α.](#) λειτουργούν καθημερινά και μέχρι το απόγευμα. Μπορείς να μελετάς και να συνεργάζεσαι εκεί με τους συμφοιτητές/τριές σου για τις ομαδικές σας εργασίες.

Συνήγορος του Φοιτητή

Σκοπό έχει τη διαμεσολάβηση μεταξύ φοιτητών και καθηγητών ή διοικητικών υπηρεσιών του Ιδρύματος, την τήρηση της νομιμότητας στο πλαίσιο της ακαδημαϊκής ελευθερίας, την αντιμετώπιση φαινομένων κακοδιαχείρισης και τη διαφύλαξη της εύρυθμης λειτουργίας του Ιδρύματος. Ο [Συνήγορος του Φοιτητή](#) δεν έχει αρμοδιότητα σε θέματα εξετάσεων και βαθμολογίας των φοιτητών.





Διαχείριση Παραπόνων

Έχεις παράπονο; Θέλουμε το ακούσουμε!

Σύμφωνα με τον Κανονισμό Διαχείρισης Παραπόνων του ΓΠΑ, οι φοιτητές μπορούν να συμπληρώσουν το «Έντυπο Υποβολής Παραπόνων» και να το καταθέσουν στη Γραμματεία του Τμήματος τους, είτε εντύπως είτε ηλεκτρονικά.



Μονάδα Ισότιμης Πρόσβασης

Η Μονάδα Ισότιμης Πρόσβασης είναι υπηρεσία του Γ.Π.Α. που υπάγεται στη Διεύθυνση Διεθνοποίησης, Κινητικότητας και Φοιτητικής Μέριμνας. Τομείς ευθύνης της Μονάδας είναι: **α)** Η ισότιμη πρόσβαση ατόμων με αναπηρία και ατόμων με ειδικές εκπαιδευτικές ανάγκες με την εξασφάλιση της πλήρους συμμετοχής των μελών της πανεπιστημιακής κοινότητας, που είναι άτομα με αναπηρία και άτομα με ειδικές εκπαιδευτικές ανάγκες στο σύνολο των εκπαιδευτικών, ερευνητικών και διοικητικών δραστηριοτήτων που διεξάγονται από το Ίδρυμα. **β)** Η υποστήριξη της Επιτροπής Ισότητας Φύλων και Καταπολέμησης των Διακρίσεων. **γ)** Η υποστήριξη του Κέντρου Ψυχολογικής και Συμβουλευτικής Υποστήριξης

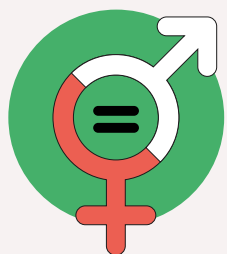

Επιτροπή Ισότητας των Φύλων και Καταπολέμησης των Διακρίσεων

Ενημερώσου για το [Σχέδιο Δράσης για την Ισότητα των Φύλων του Γεωπονικού Πανεπιστημίου Αθηνών](#) και για τις [αρμοδιότητες](#) της Επιτροπής Ισότητας των Φύλων του Ιδρύματος.

Τips για ευχάριστη φοίτηση:

Ευγένεια και σεβασμός στο ακαδημαϊκό και διοικητικό προσωπικό, τήρηση των προθεσμιών.

4. Πολιτισμός, Αθλητισμός και Εθελοντισμός στο Γ.Π.Α.

Το Γ.Π.Α. αγαπά τον πολιτισμό και σε ενθαρρύνει να συμμετέχεις στις [πολιτιστικές ομάδες του](#):

Εικαστικών

Θεάτρου

Μουσικής

Χορού

Φωτογραφίας

Οι ομάδες που αριθμούν κάθε χρόνο περισσότερα από 150 μέλη, συντονίζονται από ειδικούς σε τακτές συναντήσεις και το αποτέλεσμα της δουλειάς τους πολύ συχνά αποτελεί μέρος εκδηλώσεων του Πανεπιστημίου.

Στο Γ.Π.Α. λειτουργούν οι παρακάτω [αθλητικές εγκαταστάσεις](#):

1 υπαίθριο γυμναστήριο
εξοπλισμένο με ειδική σειρά οργάνων για χρήση από άτομα με κινητικά προβλήματα

1 κλειστό γυμναστήριο
το οποίο διαθέτει αίθουσα γυμναστικής 110 τ.μ., αίθουσα οργάνων 328 τ.μ. καθώς και αποδυτήρια ανδρών και γυναικών

1 γήπεδο
καλαθοσφαίρισης

1 γήπεδο
πετοσφαίρισης

2 γήπεδα
αντισφαίρισης

Το Γ.Π.Α. συμμετέχει σε Αθλητικές Πανεπιστημιάδες και Πανελλήνια Φοιτητικά Πρωταθλήματα με αξιόλογες διακρίσεις με τη συμμετοχή φοιτητών σε ομάδες στίβου, ποδοσφαίρου, καλαθοσφαίρισης, πετοσφαίρισης, κολύμβησης, επιτραπέζιας αντισφαίρισης και σκάκι.

Αν πάλι αισθάνεσαι την ανάγκη να λάβεις μέρος σε εθελοντικές δράσεις παράγοντας πολύτιμο έργο, η [Ομάδα Εθελοντισμού του Γ.Π.Α.](#) σε περιμένει.

Στους χώρους του Ιδρύματος στεγάζεται το **Γεωργικό Μουσείο** το οποίο φιλοξενεί σημαντικά εκθέματα.

Γραμματείες Ακαδημαϊκών Τμημάτων

ΤΜΗΜΑ	ΚΤΗΡΙΟ	ΤΗΛΕΦΩΝΟ	E-MAIL
Επιστήμης Φυτικής Παραγωγής	Κτήριο Κριμπά	2105294522	grfytpar@aua.gr
Επιστήμης Ζωικής Παραγωγής	Κτήριο Δημακόπουλου (Ισόγειο)	2105294414	skarats@aua.gr
Αξιοποίησης Φυσικών Πόρων και Γεωργικής Μηχανικής	Κτήριο Ρουσσόπουλου (Λεωφ. Αθηνών)	210-5294122 210-5294124	grammateiaafp-gm@aua.gr
Επιστήμης Τροφίμων και Διατροφής του Ανθρώπου	Κτήριο Χασιώτη Ισόγειο	210 529 4664	ett@aua.gr
Βιοτεχνολογίας	Κτήριο Χασιώτη 2ος όροφος	2105294662 2105294363	gbitech@aua.gr
Αγροτικής Οικονομίας και Ανάπτυξης	Κτήριο Κριμπά	210 529 4742	saoa@aua.gr
Δασολογίας και Διαχείρισης Φυσικού Περιβάλλοντος	Δημοκρατίας 3 Καρπενήσι	2237023282 2237025063	dasologia@aua.gr
Διοίκησης Γεωργικών Επιχειρήσεων και Συστημάτων Εφοδιασμού	1ο χλμ ΠΕΟ Θήβας - Ελευσίνας	22620 22569	secr_log@aua.gr
Περιφερειακής και Οικονομικής Ανάπτυξης	Νέο Κτήριο - Νέα Πόλη 'Αμφισσα	2265072268	spoa@aua.gr



Γεωπονικό Πανεπιστήμιο Αθηνών
Ιερά Οδός 75
TK 11855
Αθήνα



